



## **Associação Cristã Francisco de Assis**

CNPJ N.º 54.139.860/0001-30

LEI ESTADUAL N.º 9.890 DE 10/12/1997 – LEI MUNICIPAL N.º 2351 DE 29/12/1992

FEDERAL – PROCESSO N.º 13.064/94-63 – PORTARIA N.º 506 DE 01/06/2001

Site: [www.facebook.com/projeto.beijafior.9](http://www.facebook.com/projeto.beijafior.9) ou E-mail: [espacoartecultura@outlook.com](mailto:espacoartecultura@outlook.com)

# **PLANO DE TRABALHO – 2021**

- **TERMO DE FOMENTO/COLABORAÇÃO:**
- **PRORROGAÇÃO:**
- **NOME DA ENTIDADE:** Associação Cristã Francisco de Assis
- **NOME DO PROJETO:** Projeto Beija-Flor “Semeando Cultura”
- **NOME DO COORDENADOR DO PROJETO:**
  
- **TIPO DE PARCERIA:**

☐ CHAMAMENTO PÚBLICO N.º

☐ DISPENSA DE CHAMAMENTO PÚBLICO – ( ) CMAS ( ) CMDCA ( ) CMI

☐ INEXIGIBILIDADE DE CHAMAMENTO PÚBLICO – ( ) CMAS (X) CMDCA ( ) CMI

- **TIPO DE SERVIÇO:**

### **I - Serviços de Proteção Social Básica:**

☒ Serviço de Convivência e Fortalecimento de Vínculos;

☐ Serviço de Proteção Social Básica no domicílio para pessoas com deficiência e idosos.

### **II - Serviços de Proteção Social Especial de Média Complexidade:**

☐ Serviço Especializado em Abordagem Social;

☐ Serviço de Proteção Social Especial para Pessoas com Deficiência, Idosas e suas Famílias;

☐ Serviço Especializado para Pessoas em Situação de Rua.

### **III - Serviços de Proteção Social Especial de Alta Complexidade:**

☐ Serviço de Acolhimento Institucional, nas seguintes modalidades: Abrigo Institucional; Casa-Lar; Casa de Passagem; Residência Inclusiva.

☐ Serviço de Acolhimento em República;

☐ Serviço de Acolhimento em Família Acolhedora;

☐ Serviço de Proteção em Situações de Calamidades Públicas e de Emergências.





## **Associação Cristã Francisco de Assis**

CNPJ N.º 54.139.860/0001-30

LEI ESTADUAL N.º 9.890 DE 10/12/1997 – LEI MUNICIPAL N.º 2351 DE 29/12/1992

FEDERAL – PROCESSO N.º 13.064/94-63 – PORTARIA N.º 506 DE 01/06/2001

Site: [www.facebook.com/projeto.beijaflor.9](http://www.facebook.com/projeto.beijaflor.9) ou E-mail: [espacoartecultura@outlook.com](mailto:espacoartecultura@outlook.com)

### **1 IDENTIFICAÇÃO DA ORGANIZAÇÃO DA SOCIEDADE CIVIL**

NOME /RAZÃO SOCIAL			C.N.P.J.
Associação Cristã Francisco de Assis			54.139.860/0001-30
ENDEREÇO			TELEFONE
Rua Barão de Monte Santo, 1910 – Centro			(19) 99391-2250 / 97156-1515
CIDADE	UF	CEP	E-MAIL INSTITUCIONAL
Mococa	SP	13730-230	<a href="mailto:espacoartecultura@outlook.com">espacoartecultura@outlook.com</a>
REGISTRO NA RECEITA FEDERAL DA ATIVIDADE PRINCIPAL (CNPJ)			
94.93-6-00 - Atividades de organizações associativas ligadas à cultura e à arte			
88.00-6-00 - Serviços de assistência social sem alojamento			
NOME DO RESPONSÁVEL			
Marina Ferreira Somaggio			
C.P.F		TÉRMINO DE MANDATO	
392.227.128-62		14/03/2022	
R.G./ÓRGÃO EXPEDIDOR		CARGO	E-MAIL DO RESPONSÁVEL
44.582.215-6 SSP		PRESIDENTE	<a href="mailto:marinasomaggio.s@hotmail.com">marinasomaggio.s@hotmail.com</a>
ENDEREÇO RESIDENCIAL		CEP	TEL/CEL RESPONSÁVEL
Rua: Venerando Ribeiro, 465 – Mocoquinha		13.734-120	(19) 99270- 6203
CONTA BANCÁRIA ESPECÍFICA DO PROJETO		AGÊNCIA	CONTA BANCÁRIA
Banco: Brasil		0413-8	ESPECÍFICA DO PROJETO
			31.209-6

#### **1.1 IDENTIFICAÇÃO DA UNIDADE MANTENEDORA**

UNIDADE MANTENEDORA /RAZÃO SOCIAL			C.N.P.J.
ENDEREÇO			TELEFONE
CIDADE	UF	CEP	E-MAIL INSTITUCIONAL
NOME DO RESPONSÁVEL			





## **Associação Cristã Francisco de Assis**

CNPJ N.º 54.139.860/0001-30

LEI ESTADUAL N.º 9.890 DE 10/12/1997 – LEI MUNICIPAL N.º 2351 DE 29/12/1992

FEDERAL – PROCESSO N.º 13.064/94-63 – PORTARIA N.º 506 DE 01/06/2001

Site: [www.facebook.com/projeto.beijaflor.9](http://www.facebook.com/projeto.beijaflor.9) ou E-mail: [espacoartecultura@outlook.com](mailto:espacoartecultura@outlook.com)

C.P.F	TÉRMINO DE MANDATO	
R.G./ÓRGÃO EXPEDIDOR	CARGO	E-MAIL DO RESPONSÁVEL
ENDEREÇO RESIDENCIAL	CEP	TEL/CEL RESPONSÁVEL

### **1.2 IDENTIFICAÇÃO DO TÉCNICO RESPONSÁVEL PELO PLANO DE TRABALHO**

NOME COMPLETO		
Juliana Aparecida Sipliano da Silva		
C.P.F	TEL/CEL RESPONSÁVEL	
096.599.746-47	(35) 9204-2237	
ENDEREÇO RESIDENCIAL	CEP	E-MAIL INSTITUCIONAL
Rua: Sete nº 199 - Jardim Residencial do Lago - Arceburgo - MG	37.820-000	<a href="mailto:espacoartecultura@outlook.com">espacoartecultura@outlook.com</a>
FORMAÇÃO PROFISSIONAL	Nº DE REGISTRO	
Ensino Superior – Serviço Social	CRESS 57.715 – 9º Região/SP	
FUNÇÃO NA ENTIDADE		
Assistente Social		

### **2. CREDENCIAMENTO DA ENTIDADE**

INSCRIÇÃO/CADASTRO	NÚMERO	PERÍODO VALIDADE	FEDERAL	ESTADUAL	MUNICIPAL
Certificado De Entidade Beneficente De Assistência Social - CEBAS	Portaria Nº 104/2020	19/10/2020 a 18/10/2025		x	
Conselho Municipal de Assistência Social – CMAS	008/2010	31/03/2021			x
Conselho Municipal dos Direitos da Criança e Adolescente – CMDCA	05/2010	31/03/2021			x
Conselho Municipal do Idoso – CMI	008/2017	31/03/2022			x
Certidão de Regularidade Profissional do CRC de São Paulo	SP -105514/o-2				
Cadastro no Pró Social – Secretaria de	SEDS/PS 4899/1996			x	





## Associação Cristã Francisco de Assis

CNPJ N.º 54.139.860/0001-30

LEI ESTADUAL N.º 9.890 DE 10/12/1997 – LEI MUNICIPAL N.º 2351 DE 29/12/1992

FEDERAL – PROCESSO N.º 13.064/94-63 – PORTARIA N.º 506 DE 01/06/2001

Site: [www.facebook.com/projeto.beijaflor.9](http://www.facebook.com/projeto.beijaflor.9) ou E-mail: [espacoartecultura@outlook.com](mailto:espacoartecultura@outlook.com)

Desenvolvimento Social					
CRCE – Certificado de Regularidade Cadastral de Entidades	2680/2012			x	
Isenção da Cota Patronal	Portaria SNAS/MDS nº 119/2015;				
Utilidade Pública Estadual	9.890 de 10/12/1997	Vencimento mensal		x	
Utilidade Pública Federal	13.064/94-63 – Portaria n.º 506 de 01/06/2001	18/01/2021	x		
Utilidade Pública Municipal	Lei Municipal n.º 2351 de 29/12/1992;	Vencimento mensal			x
Certificado de Regularidade do FGTS - CRF	Art. 7, da Lei 8.036, de 11/05/1990	Vencimento mensal	x		
Certidão Negativa de Débitos Trabalhistas	Art. 642-A Lei 12.440, de 7/7/2011	Vencimento mensal		x	

DOCUMENTOS PÚBLICOS	NÚMERO	DATA DA VALIDADE			
Atestado de funcionamento da Delegacia	Exercício 2019	Vencimento Anual			x
Atestado de funcionamento da Câmara	Lei Municipal 2.351, 29/12/1992	Vencimento Anual			x
Alvará de Licença	Nº 105/2007	Licença Indeterminada			
Licença da Vigilância Sanitária (Secretaria de Saúde) Unidade Mococa	Nº CEVS: 353050801-880-000012-1-0				
Licença da Vigilância Sanitária (Secretaria de Saúde) Sede São Benedito das Areias					
Auto de Vistoria do Corpo de Bombeiros - AVCB Unidade Mococa	CLCB Nº 469604	06/05/2022			
Auto de Vistoria do Corpo de Bombeiros - AVCB Sede São Benedito das Areias	CLCB Nº 161046	08/07/2021			





## **Associação Cristã Francisco de Assis**

CNPJ N.º 54.139.860/0001-30

LEI ESTADUAL N.º 9.890 DE 10/12/1997 – LEI MUNICIPAL N.º 2351 DE 29/12/1992

FEDERAL – PROCESSO N.º 13.064/94-63 – PORTARIA N.º 506 DE 01/06/2001

Site: [www.facebook.com/projeto.beijaflor.9](http://www.facebook.com/projeto.beijaflor.9) ou E-mail: [espacoartecultura@outlook.com](mailto:espacoartecultura@outlook.com)

### **3. FINALIDADE**

#### **ESTATUTO ARTIGO N.º 2º**

Conforme consta no Estatuto Social da Organização: **Art. 2º:** - A “Associação Cristã Francisco de Assis” tem a missão de promover ações assistenciais, educativas, culturais, sociais, de lazer e de saúde, à infância, adolescência, à juventude, ao idoso, bem como ao deficiente, visando à formação de um cidadão participativo e consciente de seu papel.

### **4. MAPEAMENTO DA REDE DE SERVIÇOS LOCAL QUE PODEM SER UTILIZADOS PARA EFETIVAÇÃO DAS AÇÕES COM OS USUÁRIOS**

As ações serão dirigidas aos usuários da cidade de Mococa e distrito de São Benedito das Areias, onde serão oferecidas oficinas de música.

### **5. ABRANGÊNCIA TERRITORIAL**

O distrito de São Benedito das Areias localiza-se aproximadamente a 17 km da Cidade de Mococa, onde a maioria da população reside em zona rural e apresenta características socioeconômicas que necessitam de melhoria para agregarem-se no índice de desenvolvimento humano. A sede é localizada na Rua João Nicola, n.º 673, no distrito de São Benedito das Areias, Mococa-SP.

A cidade de Mococa localiza-se aproximadamente a 266 km da capital São Paulo, onde a população reside em zona urbana e apresenta características socioeconômicas que necessitam de melhoria para agregarem-se no índice de desenvolvimento humano. A unidade de Mococa é localizada na Rua Barão de Monte Santo, n.º 1910, na cidade de Mococa-SP

#### **5.1 ABRANGÊNCIA TERRITORIAL DO PROJETO**

A cidade de Mococa localiza-se aproximadamente a 266 km da capital São Paulo, onde a população reside em zona urbana e apresenta características socioeconômicas que necessitam de melhoria para agregarem-se no índice de desenvolvimento humano. O Projeto é executado na Rua Barão de Monte Santo, N.º 1910, na cidade de Mococa-SP.

O distrito de São Benedito das Areias localiza-se aproximadamente a 17 km da Cidade de Mococa, onde a maioria da população reside em zona rural e apresenta características socioeconômicas que necessitam de melhoria para agregarem-se no índice de desenvolvimento humano. A sede é localizada na Rua João Nicola, n.º 673, no distrito de São Benedito das Areias, Mococa-SP.

### **6 PÚBLICO ALVO DA INSTITUIÇÃO**





## **Associação Cristã Francisco de Assis**

CNPJ N.º 54.139.860/0001-30

LEI ESTADUAL N.º 9.890 DE 10/12/1997 – LEI MUNICIPAL N.º 2351 DE 29/12/1992

FEDERAL – PROCESSO N.º 13.064/94-63 – PORTARIA N.º 506 DE 01/06/2001

Site: [www.facebook.com/projeto.beijaflor.9](http://www.facebook.com/projeto.beijaflor.9) ou E-mail: [espacoartecultura@outlook.com](mailto:espacoartecultura@outlook.com)

A Associação Cristã Francisco de Assis, atende:

- crianças, ambos os sexos, faixa etária de 06 anos completos há 12 anos incompletos;
- adolescentes, ambos os sexos, faixa etária de 12 anos completos há 18 anos incompletos;
- jovens, ambos os sexos, faixa etária de 18 anos completos há 21 anos incompletos;
- idosos, ambos os sexos, acima de 60 anos;

- |   |                             |                             |
|---|-----------------------------|-----------------------------|
| - crianças: Sede: 35  | Unidade Mococa (Música): 94 | Unidade Mococa (Dança): 117 |
| - adolescentes: Sede: 10  | Unidade Mococa (Música): 39 | Unidade Mococa (Dança): 33  |
| - jovens: Sede: 00  | Unidade Mococa: 00          |                             |
| - idosos: 124   |                             |                             |
| - Polo Escola “Benedito Ferraz Bueno”: crianças e adolescentes 41 |                             |                             |

### **6.1 PÚBLICO ALVO DO PROJETO**

- crianças, ambos os sexos, faixa etária de 06 anos completos, a 12 anos incompletos;
- adolescentes, de ambos os sexos, faixa etária de 12 anos completos a 18 anos incompletos;

Quantidade de usuários atendidos nas oficinas de Música

- crianças: 94
- adolescentes: 39

### **6. ÁREA DE ATUAÇÃO:**

**Área de Atuação Preponderante:** 94.93-6-00 - Atividades de organizações associativas ligadas à cultura e à arte

#### **7.2 Área de atuação Secundária:**

- ☒ ( x ) Assistência Social
- ☐ ( ) Saúde
- ☒ ( x ) Cultura
- ☐ ( ) Esporte
- ☐ ( ) Educação

## **ÁREA DE ATUAÇÃO – ASSISTÊNCIA SOCIAL**

### **7 IDENTIFICAÇÃO DO PROJETO**

- Projeto Beija-Flor “Semeando Cultura”
- As atividades serão desenvolvidas na Sede do Projeto Beija-Flor, situada na Rua João Nicola, 673, no distrito de São Benedito das Areias e na Unidade de Mococa, situada na Rua Barão de Monte Santo,





## **Associação Cristã Francisco de Assis**

CNPJ N.º 54.139.860/0001-30

LEI ESTADUAL N.º 9.890 DE 10/12/1997 – LEI MUNICIPAL N.º 2351 DE 29/12/1992

FEDERAL – PROCESSO N.º 13.064/94-63 – PORTARIA N.º 506 DE 01/06/2001

Site: [www.facebook.com/projeto.beijaflor.9](http://www.facebook.com/projeto.beijaflor.9) ou E-mail: [espacoartecultura@outlook.com](mailto:espacoartecultura@outlook.com)

1910, telefone (19) 99391-2250 e 97156-1515.

O tipo de serviço oferecido será o de oficinas de música. A Organização tem intuito de trabalhar ampliando trocas culturais e de vivências, desenvolvendo o sentimento de pertencimento e de identidade, visando fortalecer vínculos familiares e incentivar a socialização e a convivência comunitária, proporcionando informações positivas, com valores éticos, sociais e morais.

## **8 JUSTIFICATIVA DO PROJETO**

Conforme informações oficiais, através de diagnóstico elaborado pelo CMDCA - Conselho Municipal dos Direitos da Criança e do Adolescente consta índices de vulnerabilidade de crianças e adolescentes com casos de desvio de condutas e problemas comportamentais. Ainda segundo o diagnóstico, há um número crescente de crianças e adolescentes, com comportamentos inadequados, como: trabalho infantil, gravidez na adolescência, uso de substâncias psicoativas e costumes sociais inadequados (vida noturna abusiva e exploração sexual). Com base nesses dados, o Projeto Beija-Flor “Semeando Cultura” tem como objetivo principal, resgatar as crianças e adolescentes, em situações de riscos e vulnerabilidades sociais. Preservando e garantido os seus direitos e fortalecendo os vínculos familiares e comunitários.

As atividades do presente projeto serão oferecidas para crianças de 06 a 12 anos de idade, de ambos os sexos e para adolescentes de 12 a 18 anos incompletos, de ambos os sexos.

- Capacidade para 50 crianças e adolescentes.
- Os participantes, após preencherem a ficha de Matrícula, serão inseridos nas oficinas oferecidas.

Documentos necessários para concretizar a Matrícula:

- certidão de nascimento;
- RG e CPF do participante;
- Cartão do SUS;
- Foto 3x4 do participante;
- RG e CPF dos pais ou responsáveis;
- comprovante de residência,
- declaração de vacinação;
- declaração escolar.

Recebemos participantes através de demanda espontânea, beneficiários de programas/benefícios de transferência de Renda e usuários encaminhados pela Rede de Proteção Social, bem como Infância e Juventude da Comarca de Mococa, CRAS, CREAS, Departamento de Desenvolvimento Social e Habitação, Conselho Tutelar, e programas assistenciais, sociais e de reintegração, de natureza governamental ou não.

## **2 OBJETIVO GERAL DO PROJETO**

O Projeto “Semeando Cultura” tem finalidade de atender 50 participantes, da cidade de Mococa e distrito de São Benedito das Areias, entre crianças e adolescentes, na faixa etária de, 06 a 18 anos incompletos. As atividades socioassistenciais e socioculturais promovidas pelo Projeto visarão beneficiar, crianças e adolescentes, através oficinas de música. Garantindo direitos, promovendo cooperação, solidariedade, integração, bem estar, atendimento socioassistencial/psicossocial e qualidade de vida.







## **Associação Cristã Francisco de Assis**

CNPJ N.º 54.139.860/0001-30

LEI ESTADUAL N.º 9.890 DE 10/12/1997 – LEI MUNICIPAL N.º 2351 DE 29/12/1992

FEDERAL – PROCESSO N.º 13.064/94-63 – PORTARIA N.º 506 DE 01/06/2001

Site: [www.facebook.com/projeto.beijaflor.9](http://www.facebook.com/projeto.beijaflor.9) ou E-mail: [espacoartecultura@outlook.com](mailto:espacoartecultura@outlook.com)

### **10**

### **OBJETIVOS ESPECÍFICOS DO PROJETO**

- Adquirir técnicas para apreciação, execução, composição, improvisação, de acordo com a Teoria Espiral do Desenvolvimento Musical, tal como o domínio dos fundamentos dos instrumentos e/ou do canto;
- Desenvolver habilidades de percepção auditiva, memória, transposição, motricidade e outros aspectos;
- Possibilitar que os participantes aprendam a utilizar e cuidar da voz como meio de expressão e comunicação musical;
- Estimular a pesquisa, exploração, composições e interpretação de sons;
- Interpretar repertório específico do instrumento ou canto, devido ao conhecimento da história da música em relação ao repertório, instrumentistas, compositores e técnicas, podendo conhecer e comparar diferentes estilos e períodos históricos;
- Conhecer, apreciar e adotar atitudes de respeito diante da variedade de manifestações musicais do Brasil e de outros países.
- Aprender os aspectos básicos sobre a montagem, manutenção e limpeza do instrumento;
- Aprender a corrigir com eficácia a afinação e sonoridade;
- Desenvolver a percepção rítmica, melódica e harmônica, em variadas formas e gêneros musicais, podendo diferenciar estilos e culturas musicais;
- Desenvolver a capacidade e importância do trabalho em grupo para a execução musical em conjuntos musicais e corais e, socialização;
- Desenvolver a criatividade, tanto para a realização de improvisos e composições, quanto para a resolução de problemas cotidianos;

### **11**

### **METODOLOGIA DO PROJETO**

ATIVIDADES	METODOLOGIA	RESPONSÁVEL	PERIODICIDADE SEMANAL (DIA/HORA)				
			2º Feira	3º Feira	4º Feira	5º Feira	6º Feira
<b>Oficina de Música</b>	Inicialmente serão formados grupos de crianças e adolescentes, de acordo com a faixa etária e escolha instrumental de cada participante, nas seguintes oficinas instrumentais: Musicalização, Canto-Coral, Violão, Teclado, Violino, Bateria e Prática de Conjunto. Após a inclusão das turmas, as oficinas acontecerão visando proporcionar o desenvolvimento musical e social dos participantes. Além disso, a oficina de música tem como metodologia fortalecer vínculos entre a música	<b>Educador Social de Música – John Wesley Fernandes de Lima</b>	<b>13:00 às 17:00</b>	<b>13:00 às 17:00</b>	<b>13:00 às 17:00</b>	<b>13:00 às 17:00</b>	<b>13:00 às 17:00</b>







## Associação Cristã Francisco de Assis

CNPJ N.º 54.139.860/0001-30

LEI ESTADUAL N.º 9.890 DE 10/12/1997 – LEI MUNICIPAL N.º 2351 DE 29/12/1992

FEDERAL – PROCESSO N.º 13.064/94-63 – PORTARIA N.º 506 DE 01/06/2001

Site: [www.facebook.com/projeto.beijaflor.9](http://www.facebook.com/projeto.beijaflor.9) ou E-mail: [espacoartecultura@outlook.com](mailto:espacoartecultura@outlook.com)

<p>produzida no Projeto às veiculadas pela mídia local do município.</p> <p>Total de atendidos: 150 participantes.</p> <p>Total de atendidos por Oficina: aproximadamente 08 a 10 participantes.</p>							
--	--	--	--	--	--	--	--

### 11.1 CRONOGRAMA DE ATIVIDADES MENSAS

ATIVIDADES	PERÍODO/MESES											
	MÊS 1	MÊS 2	MÊS 3	MÊS 4	MÊS 5	MÊS 6	MÊS 7	MÊS 8	MÊS 9	MÊS 10	MÊS 11	MÊS 12
- Divulgação das inscrições para início das atividades;	X	X										
- Renovação de inscrição e novas matrículas de participantes;	X	X										X
- Reunião Pedagógica: planejamento das atividades e metodologia de ensino;	X	X	X	X	X	X	X	X	X	X	X	X
- Elaboração do Plano de Trabalho anual da Organização;	X						X					X
- Realização de eventos beneficentes da Organização;		X		X	X				X			
- Elaboração de relatórios mensais para manutenção de registro da Organização e envio aos parceiros (CMDCA, CMI, CMAS, MinC, ProAC, Fórum (Juizado Especial Cível Criminal da Comarca de Mococa/SP), (Cartório Criminal do 1º Ofício Judicial da Comarca de Mococa/SP), (Juízo de Direito da 2ª. Vara Judicial), etc.	X	X	X	X	X	X	X	X	X	X	X	X





## **Associação Cristã Francisco de Assis**

CNPJ N.º 54.139.860/0001-30

LEI ESTADUAL N.º 9.890 DE 10/12/1997 – LEI MUNICIPAL N.º 2351 DE 29/12/1992

FEDERAL – PROCESSO N.º 13.064/94-63 – PORTARIA N.º 506 DE 01/06/2001

Site: [www.facebook.com/projeto.beijaflor.9](http://www.facebook.com/projeto.beijaflor.9) ou E-mail: [espacoartecultura@outlook.com](mailto:espacoartecultura@outlook.com)

**12**

### **ALIMENTAÇÃO – CARDÁPIO ANEXO I**

A Organização não oferecerá alimentação aos participantes, devido ao tempo e estrutura das oficinas.

**13**

### **DOCUMENTOS E INSTRUMENTOS DE REGISTRO DA ENTIDADE**

- ☒ (X) Ficha de Cadastro dos Usuários
- ☒ (X) Ficha de Acompanhamento/Evolução
- ☒ (X) Relatórios escritos e fotográficos
- ☒ (X) Lista de Presença/Controle de Frequência
- ☐ ( ) Instrumento para Controle de Entrega de Benefícios Eventuais
- ☐ ( ) Plano Individual de Atendimento pessoal dos usuários
- ☐ ( ) Plano de Acompanhamento Familiar
- ☒ (X) Cópia de Documentação Pessoal dos Usuários
- ☒ (X) Ficha de Avaliação do Serviço
- ☒ (X) Ficha de Encaminhamento para a Rede de Serviços
- ☐ ( ) Sistema de Informação (Informatizado)
- ☐ ( ) Outros Documentos. Quais: \_\_\_\_\_

#### **13.1 DOCUMENTOS E INSTRUMENTOS DE REGISTRO OBRIGATÓRIOS – ALTA COMPLEXIDADE**

- ☐ ( ) Ficha de Cadastro dos Usuários
- ☐ ( ) Ficha de Acompanhamento/Evolução
- ☐ ( ) Relatórios escritos e fotográficos
- ☐ ( ) Lista de Presença/Controle de Frequência
- ☐ ( ) Instrumento para Controle de Entrega de Benefícios Eventuais
- ☐ ( ) Plano Individual de Atendimento pessoal dos usuários
- ☐ ( ) Plano de Acompanhamento Familiar
- ☐ ( ) Cópia de Documentação Pessoal dos Usuários
- ☐ ( ) Ficha de Avaliação do Serviço
- ☐ ( ) Ficha de Encaminhamento para a Rede de Serviços
- ☐ ( ) Sistema de Informação (Informatizado)

#### **13.2 DOCUMENTOS E INSTRUMENTOS DE REGISTRO OBRIGATÓRIOS – MÉDIA COMPLEXIDADE**

- ☐ ( ) Ficha de Cadastro dos Usuários
- ☐ ( ) Ficha de Acompanhamento/Evolução
- ☐ ( ) Relatórios escritos e fotográficos
- ☐ ( ) Lista de Presença/Controle de Frequência
- ☐ ( ) Instrumento para Controle de Entrega de Benefícios Eventuais
- ☐ ( ) Plano Individual de Atendimento pessoal dos usuários
- ☐ ( ) Plano de Acompanhamento Familiar
- ☐ ( ) Cópia de Documentação Pessoal dos Usuários
- ☐ ( ) Ficha de Avaliação do Serviço
- ☐ ( ) Ficha de Encaminhamento para a Rede de Serviços
- ☐ ( ) Sistema de Informação (Informatizado)

#### **13.3 DOCUMENTOS E INSTRUMENTOS DE REGISTRO OBRIGATÓRIOS – ATENÇÃO BÁSICA**





### **Associação Cristã Francisco de Assis**

CNPJ N.º 54.139.860/0001-30

LEI ESTADUAL N.º 9.890 DE 10/12/1997 – LEI MUNICIPAL N.º 2351 DE 29/12/1992

FEDERAL – PROCESSO N.º 13.064/94-63 – PORTARIA N.º 506 DE 01/06/2001

Site: [www.facebook.com/projeto.beijaflor.9](http://www.facebook.com/projeto.beijaflor.9) ou E-mail: [espacoartecultura@outlook.com](mailto:espacoartecultura@outlook.com)

- (X) Ficha de Cadastro dos Usuários
- (X) Ficha de Acompanhamento/Evolução
- (X) Relatórios escritos e fotográficos
- (X) Lista de Presença/Controle de Frequência
- ( ) Instrumento para Controle de Entrega de Benefícios Eventuais
- ( ) Plano Individual de Atendimento pessoal dos usuários
- ( ) Plano de Acompanhamento Familiar
- (X) Cópia de Documentação Pessoal dos Usuários
- (X) Ficha de Avaliação do Serviço
- (X) Ficha de Encaminhamento para a Rede de Serviços
- ( ) Sistema de Informação (Informatizado)

#### **14 INFRAESTRUTURA DISPONÍVEL PARA O PROJETO**

- Em Mococa a Organização comporta suas atividades Socioassistenciais em uma estrutura com espaço amplo para execução das oficinas. A estrutura do prédio possui: 04 salas para oficinas de música, 01 sala de dança, 01 de Atendimento Social e Psicológico, 01 recepção, 05 banheiro (02 feminino, 01 masculino e 02 para funcionários), 01 sala de Coordenação, 01 Sala de Administração, 01 área de espera para pais e participantes, 01 depósito de serviços gerais, 01 arquivo morto e 01 cozinha. Além disso, contamos com um jardim.
- No distrito de São Benedito das Areias Organização comporta suas atividades Socioassistenciais em uma estrutura com espaço verde amplo com jardinagem, horta, árvores e também comporta espaço para jogos e esportes, uma quadra de areia, um quiosque para oficinas e um campo de futebol. O prédio com estrutura ampla possui: 01 sala para oficinas de música, 01 sala para oficinas de dança, 01 sala para Brinquedoteca, 01 sala atividades dinâmicas, 03 banheiros (01 feminino, 01 masculino e 01 para funcionários), 01 sala de Atendimento, 01 sala administrativa, 01 refeitório e 01 cozinha.
- FOTOS DO LOCAL DE EXECUÇÃO DO PROJETO.

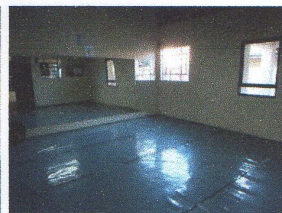
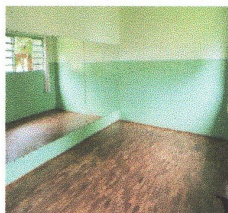
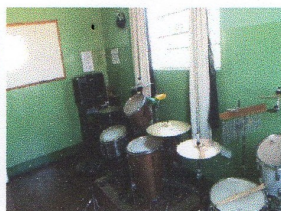





### **Associação Cristã Francisco de Assis**

CNPJ N.º 54.139.860/0001-30

LEI ESTADUAL N.º 9.890 DE 10/12/1997 – LEI MUNICIPAL N.º 2351 DE 29/12/1992

FEDERAL – PROCESSO N.º 13.064/94-63 – PORTARIA N.º 506 DE 01/06/2001

Site: [www.facebook.com/projeto.beijaflor.9](http://www.facebook.com/projeto.beijaflor.9) ou E-mail: [espacoartecultura@outlook.com](mailto:espacoartecultura@outlook.com)



#### **14.1 INFRAESTRUTURA DISPONÍVEL PARA O PROJETO PARA ATIVIDADES REALIZADAS EM LOCAIS PARCEIROS.**

#### **PARCERIAS PARA EXECUTAR O PROJETO**

Os recursos financeiros são repassados para a Organização - Associação Cristã Francisco de Assis por meio dos incentivos fiscais das pessoas físicas e jurídicas (doações e patrocínios), pela forma de dedução do Imposto de Renda, através do Fundo Municipal da Criança e Adolescente.

Além disso, a Organização recebe colaborações, doações eventuais comuns e realiza eventos beneficentes.

#### **15 RECURSOS HUMANOS (Referente ao Projeto)**

NOME	CARGO	FORMAÇÃO	CARGA HORÁRIA SEMANAL	SALÁRIO	REGIME DE CONTRATAÇÃO
À CONTRATAR	Assistente Social	Superior	30h	R\$ 2.250,00	CLT
John Wesley Fernandes de Lima	Educador Social	Superior	20h	R\$ 800,00	MEI

#### **15.1 RECURSOS HUMANOS DA OSC (Recursos Humanos da Instituição)**

NOME	CARGO	FORMAÇÃO	CARGA HORÁRIA SEMANAL	SALÁRIO	REGIME DE CONTRATAÇÃO
Magda de Carvalho Ferreira	Coordenadora	Superior	40h	R\$ 2.760,00	CLT
Gabriela Aparecida de Carvalho	Psicóloga	Superior	20h	R\$ 1.260,00	CLT
Vânia	Gerente	Cursando Superior	40h	R\$ 2.600,00	CLT





## Associação Cristã Francisco de Assis

CNPJ N.º 54.139.860/0001-30

LEI ESTADUAL N.º 9.890 DE 10/12/1997 – LEI MUNICIPAL N.º 2351 DE 29/12/1992

FEDERAL – PROCESSO N.º 13.064/94-63 – PORTARIA N.º 506 DE 01/06/2001

Site: [www.facebook.com/projeto.beijaflor.9](http://www.facebook.com/projeto.beijaflor.9) ou E-mail: [espacoartecultura@outlook.com](mailto:espacoartecultura@outlook.com)

Baptista Morija Coelho	Administrativo				
Juliana Aparecida da Silva Sipliano	Assistente Social	Superior	30h	R\$ 2.475,00	CLT
Vanessa Morija Balbino	Ajudante de Serviços Gerais	Ensino Fundamental	40h	R\$ 1.234,00	MEI
Júlio Cilino Escritório Contábil Ltda	Contador	Superior	-	R\$ 400,00	PJ

### 15.2 RECURSOS HUMANOS - EQUIPE MÍNIMA (Referente ao Projeto)

NOME	CARGO	FORMAÇÃO	PERIODICIDADE SEMANAL (DIA/HORA)						
			SEG	TER	QUA	QUI	SEX	SAB	DOM
Beatriz de Jesus Afonso de Lima	Assistente Social	Superior	6h	6h	6h	6h	6h		
John Wesley Fernandes de Lima	Educador Social	Superior	4h	4h	4h	4h	4h	--	--

### 16 INDICAR AS FONTES DE RECEITAS DESTINADAS AO PROJETO

Fonte De Recursos	Recurso Próprio	DEPTO. DE DESENVOLVIMENTO SOCIAL FMAS			FMI	FMDCA	Outros	TOTAL
		MUNICIPAL	ESTADUAL	FEDERAL				
Salários		R\$ 40.701,60						
Encargos Sociais		R\$ 3.809,90						
Material de Escritório								
Material de Consumo/Higiene/Limpeza		R\$ 318,50						
Material Didático / Pedagógico								
Alimentação								
Manutenção								
Serviços de Terceiros		R\$170,00						





## Associação Cristã Francisco de Assis

CNPJ N.º 54.139.860/0001-30

LEI ESTADUAL N.º 9.890 DE 10/12/1997 – LEI MUNICIPAL N.º 2351 DE 29/12/1992

FEDERAL – PROCESSO N.º 13.064/94-63 – PORTARIA N.º 506 DE 01/06/2001

Site: [www.facebook.com/projeto.beijaflor.9](http://www.facebook.com/projeto.beijaflor.9) ou E-mail: [espacoartecultura@outlook.com](mailto:espacoartecultura@outlook.com)

Material Permanente								
Outros (Divulgação)								
<b>TOTAL</b>		<b>R\$ 45.000,00</b>						

### 17 INDICAR AS FONTES DE RECEITAS DA INSTITUIÇÃO

Fonte De Recursos	Recurso Próprio	DEPTO. DE DESENVOLVIMENTO SOCIAL FMAS			FMI	FMDCA	Outros	TOTAL
		MUNICIPAL	ESTADUAL	FEDERAL				
Salários				R\$ 182.375,67	R\$ 61.000,00			
Encargos Sociais								
Material de Escritório								
Material de Consumo/Higiene/Limpeza								
Material Didático / ' Pedagógico								
Alimentação								
Manutenção								
Serviços de Terceiros								
Material Permanente								
Outros (Divulgação)								
<b>TOTAL</b>				<b>R\$ 182.375,67</b>	<b>R\$ 61.000,00</b>			

### 18 RECURSOS PRÓPRIOS DO PROJETO

Recursos Próprios	Fonte dos Recursos Próprios	Valor estimado de arrecadação (Anual) R\$

#### 18.1 RECURSOS PRÓPRIOS DA INSTITUIÇÃO

Recursos Próprios	Fonte dos Recursos Próprios	Valor estimado de arrecadação (Anual) R\$
Cesta da Páscoa	Evento Beneficente 2020	R\$ 2.825,19
Festa Junina AEM	Evento Beneficente 2020	R\$ 2.867,00
Pizza Beneficente	Evento Beneficente 2020	R\$ 13.437,92



**Associação Cristã Francisco de Assis**

CNPJ N.º 54.139.860/0001-30

LEI ESTADUAL N.º 9.890 DE 10/12/1997 – LEI MUNICIPAL N.º 2351 DE 29/12/1992

FEDERAL – PROCESSO N.º 13.064/94-63 – PORTARIA N.º 506 DE 01/06/2001

Site: www.facebook.com/projeto.beijaflor.9 ou E-mail: espacoartecultura@outlook.com

**TOTAL R\$ 19.130,11****19 CRONOGRAMA DE DESEMBOLSO****VALOR TOTAL DO PROJETO: R\$ 45.000,00**

Meta	1º MÊS	2º MÊS	3º MÊS	4º MÊS	5º MÊS	6º MÊS
	R\$ 3.701,00	R\$ 3.252,50	R\$ 3.252,50	R\$ 3.252,50	R\$ 3.252,50	R\$ 3.252,50
Meta	7º MÊS	8º MÊS	9º MÊS	10º MÊS	11º MÊS	12º MÊS
	R\$ 3.252,50	R\$ 3.252,50	R\$ 3.252,50	R\$ 3.252,50	R\$ 4.377,50	R\$ 7.649,00

**OBS: DEVE ESTAR DE ACORDO COM O QUADRO “PREVISÃO DE RECEITAS E DESPESAS (Referente ao Projeto)”**

**IMPORTANTE: Os pedidos de liberação de pagamentos devem ser feitos conforme descrito no cronograma de desembolso.**

**20 PREVISÃO DE RECEITAS E DESPESAS**

Competência	Receitas		Despesas	
	Descrição	Valor R\$	Descrição	Valor R\$
Janeiro	Transferência Termo de Colaboração	R\$ 3.701,00	Material de Consumo/material de limpeza/Internet/água e esgoto	R\$ 318,50
			Serviços de Terceiros – Divulgação Banner	R\$ 90,00
			Serviços de Terceiros – Exame Admissional	R\$ 40,00
			Serviços de Terceiros - Contador	R\$ -
			FOLHA DE PAGAMENTO	
			Salários	R\$ 2.954,30
			Provisão de Férias	R\$ -
			Provisão de 13º S	R\$ -
			Encargos Sociais	R\$ 298,20
Fevereiro	Transferência	R\$ 3.252,50	Material de Consumo/Internet/água	R\$





# **Associação Cristã Francisco de Assis**

CNPJ N.º 54.139.860/0001-30

LEI ESTADUAL N.º 9.890 DE 10/12/1997 – LEI MUNICIPAL N.º 2351 DE 29/12/1992

FEDERAL – PROCESSO N.º 13.064/94-63 – PORTARIA N.º 506 DE 01/06/2001

Site: [www.facebook.com/projeto.beijaflor.9](http://www.facebook.com/projeto.beijaflor.9) ou E-mail: [espacoartecultura@outlook.com](mailto:espacoartecultura@outlook.com)

	Termo de Colaboração		e esgoto	
			Serviços de Terceiros - Contador	R\$
			FOLHA DE PAGAMENTO	
			Salários	R\$ 2.954,30
			Provisão de Férias	
			Provisão de 13º S	
			Encargos Sociais	R\$ 298,20
Março	Transferência Termo de Colaboração	R\$ 3.252,50	Material de Consumo/Internet/água e esgoto	R\$
			Serviços de Terceiros - Contador	R\$
			FOLHA DE PAGAMENTO	
			Salários	R\$ 2.954,30
			Provisão de Férias	
			Provisão de 13º S	
			Encargos Sociais	R\$ 298,20
Abril	Transferência Termo de Colaboração	R\$ 3.252,50	Material de Consumo/Internet/água e esgoto	R\$
			Serviços de Terceiros - Contador	R\$
			FOLHA DE PAGAMENTO	
			Salários	R\$ 2.954,30
			Provisão de Férias	
			Provisão de 13º S	
			Encargos Sociais	R\$ 298,20
Maio	Transferência Termo de Colaboração	R\$ 3.252,50	Material de Consumo/Internet/água e esgoto	R\$
			Serviços de Terceiros - Contador	R\$
			FOLHA DE PAGAMENTO	
			Salários	R\$ 2.954,30





# **Associação Cristã Francisco de Assis**

CNPJ N.º 54.139.860/0001-30

LEI ESTADUAL N.º 9.890 DE 10/12/1997 – LEI MUNICIPAL N.º 2351 DE 29/12/1992

FEDERAL – PROCESSO N.º 13.064/94-63 – PORTARIA N.º 506 DE 01/06/2001

Site: [www.facebook.com/projeto.beijaflor.9](http://www.facebook.com/projeto.beijaflor.9) ou E-mail: [espacoartecultura@outlook.com](mailto:espacoartecultura@outlook.com)

			Provisão de Férias	
			Provisão de 13º S	
			Encargos Sociais	R\$ 298,20
Junho	Transferência Termo de Colaboração	R\$ 3.252,50	Material de Consumo/Internet/água e esgoto	R\$
			Serviços de Terceiros - Contador	R\$
			FOLHA DE PAGAMENTO	
			Salários	R\$ 2.954,30
			Provisão de Férias	
			Provisão de 13º S	
			Encargos Sociais	R\$ 298,20
Julho	Transferência Termo de Colaboração	R\$ 3.252,50	Material de Consumo/Internet/água e esgoto	R\$
			Serviços de Terceiros - Contador	R\$
			FOLHA DE PAGAMENTO	
			Salários	R\$ 2.954,30
			Provisão de Férias	
			Provisão de 13º S	
			Encargos Sociais	R\$ 298,20
Agosto	Transferência Termo de Colaboração	R\$ 3.252,50	Material de Consumo/Internet/água e esgoto	R\$
			Serviços de Terceiros - Contador	R\$
			FOLHA DE PAGAMENTO	
			Salários	R\$ 2.954,30
			Provisão de Férias	
			Provisão de 13º S	
			Encargos Sociais	R\$ 298,20
Setembro	Transferência Termo de	R\$ 3.252,50	Material de Consumo/Internet/água e esgoto	R\$





# **Associação Cristã Francisco de Assis**

CNPJ N.º 54.139.860/0001-30

LEI ESTADUAL N.º 9.890 DE 10/12/1997 – LEI MUNICIPAL N.º 2351 DE 29/12/1992

FEDERAL – PROCESSO N.º 13.064/94-63 – PORTARIA N.º 506 DE 01/06/2001

Site: [www.facebook.com/projeto.beijaflor.9](http://www.facebook.com/projeto.beijaflor.9) ou E-mail: [espacoartecultura@outlook.com](mailto:espacoartecultura@outlook.com)

	Colaboração		Serviços de Terceiros - Contador	R\$
			FOLHA DE PAGAMENTO	
			Salários	R\$ 2.954,30
			Provisão de Férias	
			Provisão de 13º S	
			Encargos Sociais	R\$ 298,20
Outubro	Transferência Termo de Colaboração	R\$ 3.252,50	Material de Consumo/Internet/água e esgoto	R\$
			Serviços de Terceiros - Contador	R\$
			FOLHA DE PAGAMENTO	
			Salários	R\$ 2.954,30
			Provisão de Férias	
			Provisão de 13º S	
			Encargos Sociais	R\$ 298,20
Novembro	Transferência Termo de Colaboração	R\$ 4.377,50	Material de Consumo/Internet/água e esgoto	R\$
			Serviços de Terceiros - Contador	R\$
			FOLHA DE PAGAMENTO	
			Salários	R\$ 2.954,30
			Provisão de Férias	
			Provisão de 13º S	R\$ 1.125,00
			Encargos Sociais	R\$ 298,20
Dezembro	Transferência Termo de Colaboração	R\$ 7.649,00	Material de Consumo/Internet/água e esgoto	R\$
			Serviços de Terceiros - Exame Admissional	R\$ 40,00
			Serviços de Terceiros - Contador	R\$
			FOLHA DE PAGAMENTO	
			Salários	R\$ 2.954,30
			Provisão de Férias	R\$ 3.000,00





### **Associação Cristã Francisco de Assis**

CNPJ N.º 54.139.860/0001-30

LEI ESTADUAL N.º 9.890 DE 10/12/1997 – LEI MUNICIPAL N.º 2351 DE 29/12/1992

FEDERAL – PROCESSO N.º 13.064/94-63 – PORTARIA N.º 506 DE 01/06/2001

Site: [www.facebook.com/projeto.beijaflor.9](http://www.facebook.com/projeto.beijaflor.9) ou E-mail: [espacoartecultura@outlook.com](mailto:espacoartecultura@outlook.com)

		Provisão de 13º S	R\$ 1.063,12
		Encargos Sociais	R\$ 591,58

**IMPORTANTE: TODOS OS MESES DEVEM SER PREENCHIDOS DETALHADAMENTE E DEVEM ESTAR DE ACORDO COM O QUADRO “CRONOGRAMA DE DESEMBOLSO”.**

### **DECLARAÇÃO**

Na qualidade de representante legal do proponente, declaro, para os devidos fins de comprovação junto à concedente, para efeitos e sob as penas da lei, que inexistente qualquer débito ou situação de inadimplência com o Município de Mococa ou qualquer órgão ou entidade da Administração Pública Municipal que impeça a transferência de recursos oriundos de dotações consignadas no orçamento do Município para aplicação na forma prevista e determinada por este Plano de Trabalho. A Administração Pública fica também autorizada a utilizar e a veicular, da melhor forma que lhe convier, todas as imagens, dados e resultados aferidos no presente Plano de Trabalho.

Pede deferimento.

Mococa, 14 de Janeiro de 2021.

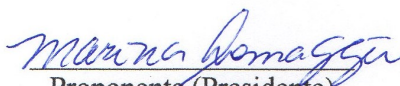
  
Proponente (Presidente)

## **22 APROVAÇÃO DO PLANO DE TRABALHO PELA ADMINISTRAÇÃO PÚBLICA**

☐ **APROVADO**

☐ **APROVADO COM RESSALVAS**, com possibilidade de celebração da parceria, devendo o administrador público exigir o cumprimento do que houver sido ressalvado ou, mediante ato formal, justificar as razões pelas quais deixou de fazê-lo.

☐ **REPROVADO**

Mococa, \_\_\_\_\_ de \_\_\_\_\_ de \_\_\_\_\_.

\_\_\_\_\_  
Responsável pelo Órgão Técnico





### Associação Cristã Francisco de Assis

CNPJ N.º 54.139.860/0001-30

LEI ESTADUAL N.º 9.890 DE 10/12/1997 – LEI MUNICIPAL N.º 2351 DE 29/12/1992

FEDERAL – PROCESSO N.º 13.064/94-63 – PORTARIA N.º 506 DE 01/06/2001

Site: [www.facebook.com/projeto.beijaflor.9](http://www.facebook.com/projeto.beijaflor.9) e E-mail: [espacoartecultura@outlook.com](mailto:espacoartecultura@outlook.com)

Mococa, 08 de fevereiro de 2021.

#### **Ofício nº. 15/2021**

A Prefeitura Municipal de Mococa  
À Presidente do CMDCA de Mococa  
Srta. Leonara Codogno

#### **ASSUNTO: Autorização da troca da Responsável Técnica do Plano de Trabalho – Projeto “Beija – Flor” Semeando Cultura.**

Associação Cristã Francisco de Assis, mantenedora do Projeto “Beija Flor”, inscrita no CNPJ sob o nº 54.139.860/0001-30, representada pela Presidente da Organização da Sociedade Civil, Senhora Marina Ferreira Somaggio, vem através deste, solicitar a autorização para alterar a troca da Responsável Técnica: Juliana Aparecida Sipliano da Silva, para a técnica abaixo mencionada:

#### **IDENTIFICAÇÃO DO TÉCNICO RESPONSÁVEL PELO PLANO DE TRABALHO**

NOME COMPLETO Beatriz de Jesus Afonso de Lima		
C.P.F 425.306.188-52		TEL/CEL RESPONSÁVEL (19) 99329-2911
ENDEREÇO RESIDENCIAL Rua Orlando Espanha, 43 Jardim Maziero - Mococa, SP		E-MAIL INSTITUCIONAL espacoartecultura@outlook.com
FORMAÇÃO PROFISSIONAL Ensino Superior – Serviço Social		Nº DE REGISTRO 59213 – 9ª Região / SP
FUNÇÃO NA ENTIDADE Assistente Social		

À disposição para maiores informações, renovamos protesto de distinta consideração.

Atenciosamente,

*Marina Somaggio*  
**Marina Ferreira Somaggio**  
Presidente da Organização

**Marina Ferreira Somaggio**  
RG: 44.582.215-6  
CPF: 392.227.128-62

**54.139.860/0001-30**  
**ASSOCIAÇÃO CRISTÃ**  
**FRANCISCO DE ASSIS**

R. João Nicola, 673 - CEP 13755-000  
Distrito São Benedito das Areias

R. Barão de Monte Santo, 1910 - Centro

CEP 13735-060 - MOCOCA - SP

Rua: João Nicola, n.º 673 - Distrito de São Benedito das Areias - CEP: 13755-000

Rua: Barão de Monte Santo, n.º 1910, Centro - CEP: 13735-060

Contato (MOCOCA) - (19) 97156-1515 (19) 99391-2250 e (SBA) - 19 3695-0507

Mococa - SP